Prodej bytu 3+1, 61 m², ul. SNP, Ústí nad Labem - Skřivánek

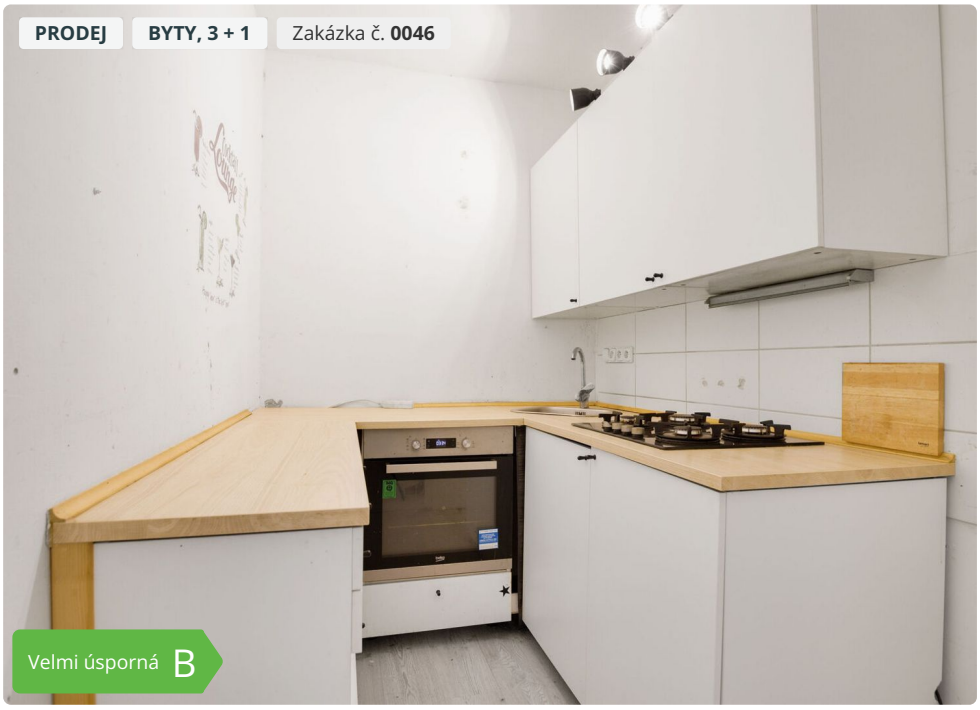

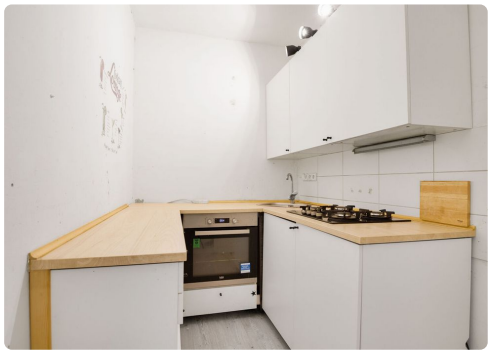







Lokalita
SNP, Ústí nad Labem

3 499 000 Kč

Nabízíme k prodeji byt o celkové výměře 64 m² s podlahovou plochou samotného bytu přibližně 61 m² v ulici SNP na oblíbeném Skřivánku v Ústí nad Labem. Byt je v osobním vlastnictví a nachází se ve 4. nadzemním podlaží osmi podlažního panelového domu. Jeho dispozice 2+1 byla upravena na moderní a praktické 3+1. Do celkové výměry jsou zahrnuty také sklepní kóje a komora na mezipatře. Tři obytné místnosti, oddělená kuchyň a úložné prostory přímo v bytě i mimo něj dávají tomuto bytu skvělé možnosti využití. Obývací pokoj doplňuje menší ložnice, která se může snadno proměnit na pracovnu. Další pokoj, se samostatným vstupem z chodby, nabízí výborné soukromí, ať už pro hlavní ložnici či dětský pokoj. Vlastní šatna zajišťuje dostatek úložného prostoru a přispívá k pohodlnému bydlení. Obývací pokoj – 3,44 × 5,94 m Ložnice – 3,47 × 2,15 m,...



Petra Joachimsthalerová

Neváhejte mě kontaktovat:

+420 607 577 408
petra@sthgroup.cz

www.sthgroup.cz
Kurzova 2222/16, 15000 Stodůlky (Praha 13)

Parametry

Vlastnictví	Osobní
Celková plocha	64 m²
Užitná plocha	61 m²
Číslo podlaží v domě	4
Počet podlaží objektu	8