Prodej bytu 2+1, 60 m², ul. Mlýnská, Ústí nad Labem – Neštěmice



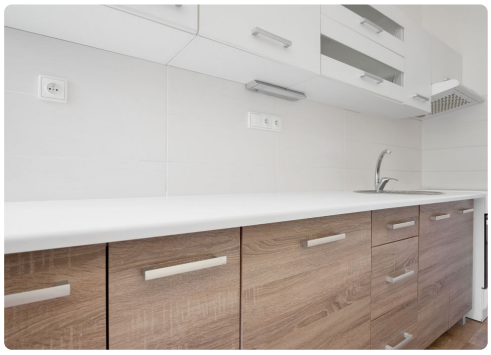







Lokalita
Mlýnská, Ústí nad Labem

2 800 000 Kč

Byty po kompletní rekonstrukci, které nevyžadují žádné další investice, patří mezi nejvyhledávanější nemovitosti. Právě jeden takový Vám nyní nabízíme v klidné části ulice Mlýnská v Ústí nad Labem – Neštěmicích. Byt o podlahové ploše 60,2 m² se nachází v 5. nadzemním podlaží revitalizovaného bytového domu s nově vybudovaným výtahem. K bytu náleží také sklepní kóje o výměře 2 m². V roce 2021 prošel byt kompletní rekonstrukcí, při které byla původní dispozice 2+1 upravena tak, že dnes nabízí tři samostatné pokoje a samostatnou kuchyň. Nové dispoziční řešení poskytuje dostatek prostoru pro rodinné bydlení, práci z domova i pohodlný každodenní život. Velkou výhodou je umístění domu. Jedná se o poslední rohový dům v ulici, který nabízí klidné bydlení s minimálním provozem a příjemným okolím. V bezprostřední blízkosti se nachází zeleň,...



Petra Joachimsthalerová

Neváhejte mě kontaktovat:

+420 607 577 408
petra@sthgroup.cz

www.sthgroup.cz
Kurzova 2222/16, 15000 Stodůlky (Praha 13)

Parametry

Vlastnictví	Osobní
Celková plocha	60 m²
Užitná plocha	60 m²
Číslo podlaží v domě	5
Počet podlaží objektu	5